Groendreef 60, 9880 Aalter, Belgium
T +32 9 374 19 51 - info@psmlighting.be
www.psmlighting.be

Project
Type
Nota
Aantal
Datum

Ø90 SCS SYSTEM

FRAME1A/..

inbouwbasis voor cassette

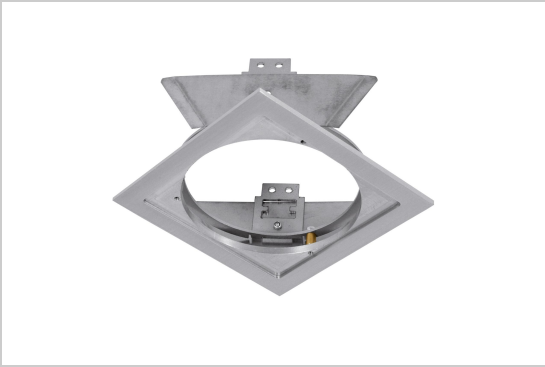

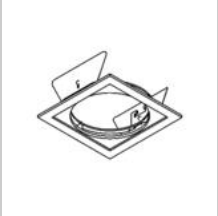

Fysisch

Type gebruik	Interieur
Type bevestiging	Plafond
Type opening	Rond
Afmeting opening	Ø90 mm
Inbouwdiepte	33 mm
Afmetingen armatuur	100x100x30 mm
Type veer	S2 - bladveren
IP-beschermingsgraad	IP20
Gewicht	0,1050 kg

Elektrisch

psmlighting
100% Made in Belgium

Groendreef 60, 9880 Aalter, Belgium
T +32 9 374 19 51 - info@psmlighting.be
www.psmlighting.be

Project
Type
Nota
Aantal
Datum

Ø90 SCS SYSTEM

FRAME1A/..

inbouwbasis voor cassette

Kleuren

	1	blinkend wit	**FRAME1A.1**
	11	metaalgrijs	**FRAME1A.11**
	14	alu satijn	**FRAME1A.14**
	1M	wit textuur	**FRAME1A.1M**
	2	mat zwart	**FRAME1A.2**
	2M	zwart textuur	**FRAME1A.2M**

Opties

FRAMEX/..	inbouwbasis - vierkant - tussenstuk voor alle cassettes van het Convertible Systeem	SCS SYSTEM
S6.90/..	plaasterkit	PLASTERKIT